

Herzlich willkommen



Traktanden

1. Begrüssung
2. Wahl der Stimmzähler
3. Protokoll der KGV vom 21.September 2021
4. Informationen der Kirchenpflege
5. Ersatzwahl Kirchenpflege
6. Rechnung 2021
7. Erhöhung Verpflichtungskredit Renovation Kirche
8. Antrag Verpflichtungskredit Renovation Wendelinskapelle
9. Informationen des Seelsorgeteams
10. Verschiedenes

2. Wahl der Stimmenzähler



47 Stimmberechtigte waren Anwesend an der KGV

3. Protokoll der Kirchgemeindeversammlung vom 21. September 2021



Fragen zum Protokoll





3. Protokoll der Kirchgemeindeversammlung vom 21. September 2021

Antrag:

Genehmigen Sie das Protokoll der Kirchgemeindeversammlung vom 21. September 2021 wie in den Ansichten abgedruckt?

Wurde an der KGV einstimmig angenommen



4. Informationen Kirchenpflege



Kirchenpflege aktuell:

- Daniel Reidy-Zehnder (Gemeindeführer)
- Matthias Burkhardt (Präsidium und Liegenschaften ad interim)
- Anton Kaufmann (Finanzen)
- Marlise Meyer (Aktuariat)
- Esther Mahrer (Personal)
- Edith Keller (Öffentlichkeitsarbeit)
- Lars Widmer hat uns schon im Ressort Liegenschaften unterstützt



Ressort Personal

Mitarbeiterbestand der Kirchgemeinde Möhlin

Kirchenmusiker

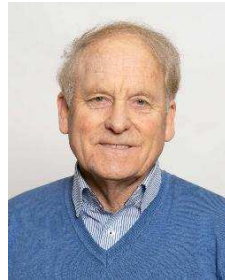

Hauswartung u. Reinigung

Sakristane / Ministrantenbetreuung



Marlise Hofmann
Pia Freiermuth
Erich Freiermuth

Blumenschmuck



Projekte im Pastoralraum

Neue Adresdatenbank für den Pastoralraum Möhlinbach

- Ziel
- Inhalt
 - Adressverwaltung
 - Terminplanung
 - Dienstplanung
 - Reservationen
 - Wahlfachkurse

KOOL

Terminverwaltung



Browser: K KOOL Kath. Möhlin Termine x +
 URL: http://kool.kathmoehlin.ch/daten/index.php?action=show_cal_monat

Navigation: Home Termine Reservation Leute Gruppen Dienstplan Admin Taxonomie Präsenzlisten

Terminverwaltung

Terminverwaltung
 Neuer Termin
 Liste anzeigen
 Kalender
 Moderatoren
 Cal-Links
 Import
 Veranstaltungsorte anzeigen
 Kollekte anzeigen
 Absenzen
 Termingruppen
 Neue Termingruppe
 Cal-Import hinzufügen
 Termingruppen anzeigen
 Kalender anzeigen
 Export
 PDF-Export
 Erinnerungen
 Neue Erinnerung
 Erinnerungen anzeigen

Terminverwaltung

Mo Di Mi Do Fr

17 18 19 20 21 22 23 24 25 26 27 28 29

13:30 Religionsunterricht 1. Klasse
 15:45 Rosenkranzgebet
 17:30 Rattreff. 6. Klasse - Das Gehe

13:30 Religionsunterricht 2. Klasse
 13:30 Religionsunterricht 1. Klasse
 13:30 Religionsunterricht 3. Klasse

0:00 Seeburgreinigung
 9:00 Kennenlernrunde mit Markus W
 10:00 Gottesdienst im Wohn- und P
 10:00 Rosenkranzgebet

17:30 LOB Or. Offizieller Versam
 17:50 Rattreff. 6. Klasse Taf. - Filmb
 18:30 Eucharistiefeier

13:30 Religionsunterricht 4. Klasse
 13:30 Religionsunterricht 1. Klasse
 13:30 Religionsunterricht 3. Klasse
 17:30 Stille Beibung
 19:00 Imbues - Patertag
 19:30 Eucharistiefeier

15:45 Rosenkranzgebet
 17:30 Religionsunterricht 2. Klasse
 19:00 Rosenkranzgebet

13:30 Religionsunterricht 1. Klasse
 13:30 Religionsunterricht 3. Klasse
 19:00 Rosenkranzgebet

10:00 Gottesdienst im Wohn- und P
 10:00 Religionsunterricht 1. Klasse
 13:30 Probe zur Erstkommunion vG
 18:00 Rattreff. 8. Klasse - Besuch d
 18:00 Tauffeier
 18:00 Abend Liegung im Wohn
 19:00 Rosenkranzgebet

9:00 Eucharistiefeier
 13:30 Religionsunterricht 2. Klasse
 15:00 Rosenkranzgebet
 19:30 Kirchenpflegsitzung Wohn

10:00 Heil. Jesu Gottesdienst
 13:30 Religionsunterricht 3. Klasse
 13:30 Religionsunterricht 5. Klasse
 13:30 Religionsunterricht 4. Klasse
 13:30 Religionsunterricht 1. Klasse
 13:45 Religionsunterricht 5. Klasse
 17:30 Kindergottesdienst Film mit de
 19:30 Ökumenische Tafelfeier

10:00 Konfirmation
 17:00 Ministranten in der Landberg
 18:30 Erstkommuniongottesdienst im

Erstkommuniongottesdienst mit Eucharistiefeier (Erstkommunion)

Sonntag, 08.05.2022
 Zeit: 10:30 - 11:30
 Veranstaltungsort: Pfankirche St. Leonhard Möhlin

Kommentar

Erstkommunion feiern am 8. Mai
 Ray Belzer, Alessia Bonarigo, Camilla Claussen, Gaby Fernek, Fabie Holze, Mia Kralovic, Jason Kaufmann, Matteo Luge, Diego Mariluz Fernandez, Leonia Marinkovic, Daniel Mettauer, Luca Metzger, Mia Metzger, Angelina Pavlovic, Bodo Müller, Alice Respoke, Dariake Sganbal, Rana Wilmwiler

Reservierungen
 - Pfankirche St. Leonhard: 06.05.2022 09:00 - 12:00

26°C Sonntag

Reservierungen



Browser: K KOOL Kath. Möhlin Reservierung x +
 URL: http://kool.kathmoehlin.ch/reservation/index.php?action=show_cal_monat

Navigation: Home Termine Reservation Leute Gruppen Dienstplan Admin Taxonomie Präsenzlisten

Reservierungen

Reservierungen erstellen
 Liste anzeigen
 Kalender
 Cal-Links
 Statistiken
 Objekte
 Neues Objekt
 Objekte anzeigen
 Ressourcen
 Neue Ressource
 Ressourcen anzeigen
 Auslastungen
 Export
 PDF-Export
 Hitzepfote erstellen
 Objekt-Filter
 Vorlage öffnen

Reservierungen

Reservations-Objekte

08:00 07:00 08:00 09:00 10:00 11:00 12:00 13:00 14:00 15:00 16:00 17:00 18:00 19:00 20:00 21:00

Freitag, 20. Mai 2022

Carolina Schellen
 Grosser Saal Schellen
 Grosser Sitzungssaal Pfankir
 Grosser Sitzungssaal Schalle
 Gruppenraum 4 Schellen
 Kleiner Saal Schellen
 Kleiner Sitzungssaal Schalle
 Kleiner Sitzungssaal Pfankir
 Küche Schellen
 Ministrantenraum Möhlin
 Pfankirche St. Leonhard
 Pfanköhl Möhlin
 Wendelskapelle Möhlin
 Absenzen

Sonntag 18.05.2022
 17:00 - 19:00
 HSK Italienisch
 von: André Pauth (andre.pauth)
 in: H. Kellerbach

26°C Sonntag

Dienstplanung



| Sonntag, 22.05.2022 Wortgottesdienst | | Pfarrkirche St. Leodegar Möhlin 09:30 4/5 | | | | | | | | | | | | | | | | | | | | | | | | | | | | | | | | | |
|--|---|---|--|---------------------------------------|-------------------|------------------|---------------------|---------------------|-------------------|----------------|----------------------|-------------------------|--------------|---------------|------------|-------------------|--------------|--------------|-----------------|-----------------|---------------------|-------------|-------------------|--------------------|-------------|---------------------|-----------------|----------------|--------------|------------------|------------------|---------------------------------------|------------|---------------|--|
| Beschreibung: Jahrzeit für Claire Schib Metzger | | | | | | | | | | | | | | | | | | | | | | | | | | | | | | | | | | | |
| Leitung | Bitte wählen... <input type="text"/> | Daniel Rödy | <table border="1"> <tr><td>Anna Maria Schubiger</td><td>Claudia Mösch</td><td>Irene Cabernard</td><td>Nicole Stocker</td></tr> <tr><td>Anne Haug-Braun</td><td>Claudia Spoiser</td><td>Kai Hinz</td><td>Petra Biehler-Bausch</td></tr> <tr><td>Austin Thayattuparambil</td><td>Daniel Reidy</td><td>Käthi Hilpert</td><td>Rita Lüönd</td></tr> <tr><td>Béatrice Strässle</td><td>Doris Müller</td><td>Lena Heskamp</td><td>Rosa Obrist (I)</td></tr> <tr><td>Betina Indokese</td><td>Dorothea Schlienger</td><td>Leo Stocker</td><td>Stefanus Wolo Ito</td></tr> <tr><td>Christian Edringer</td><td>Erika Conus</td><td>Marlise Hofmann (I)</td><td>Susanne Strübin</td></tr> <tr><td>Christine Frei</td><td>Godwin Ukatu</td><td>Marina Grenacher</td><td>Sylvester Ihuoma</td></tr> <tr><td>Claudia Fritzenwälder Corrales Marcos</td><td>Hedi Soder</td><td>Matthias Heep</td><td></td></tr> </table> | Anna Maria Schubiger | Claudia Mösch | Irene Cabernard | Nicole Stocker | Anne Haug-Braun | Claudia Spoiser | Kai Hinz | Petra Biehler-Bausch | Austin Thayattuparambil | Daniel Reidy | Käthi Hilpert | Rita Lüönd | Béatrice Strässle | Doris Müller | Lena Heskamp | Rosa Obrist (I) | Betina Indokese | Dorothea Schlienger | Leo Stocker | Stefanus Wolo Ito | Christian Edringer | Erika Conus | Marlise Hofmann (I) | Susanne Strübin | Christine Frei | Godwin Ukatu | Marina Grenacher | Sylvester Ihuoma | Claudia Fritzenwälder Corrales Marcos | Hedi Soder | Matthias Heep | |
| Anna Maria Schubiger | Claudia Mösch | Irene Cabernard | Nicole Stocker | | | | | | | | | | | | | | | | | | | | | | | | | | | | | | | | |
| Anne Haug-Braun | Claudia Spoiser | Kai Hinz | Petra Biehler-Bausch | | | | | | | | | | | | | | | | | | | | | | | | | | | | | | | | |
| Austin Thayattuparambil | Daniel Reidy | Käthi Hilpert | Rita Lüönd | | | | | | | | | | | | | | | | | | | | | | | | | | | | | | | | |
| Béatrice Strässle | Doris Müller | Lena Heskamp | Rosa Obrist (I) | | | | | | | | | | | | | | | | | | | | | | | | | | | | | | | | |
| Betina Indokese | Dorothea Schlienger | Leo Stocker | Stefanus Wolo Ito | | | | | | | | | | | | | | | | | | | | | | | | | | | | | | | | |
| Christian Edringer | Erika Conus | Marlise Hofmann (I) | Susanne Strübin | | | | | | | | | | | | | | | | | | | | | | | | | | | | | | | | |
| Christine Frei | Godwin Ukatu | Marina Grenacher | Sylvester Ihuoma | | | | | | | | | | | | | | | | | | | | | | | | | | | | | | | | |
| Claudia Fritzenwälder Corrales Marcos | Hedi Soder | Matthias Heep | | | | | | | | | | | | | | | | | | | | | | | | | | | | | | | | | |
| Lektoren und Kommunionhelfer Pfarrei Möhlin | Bitte wählen... <input type="text"/> | Christine Burkhardt | <table border="1"> <tr><td>Antonietta Steck</td><td>Mania Pia Scholl</td><td>Sandra De Minico</td></tr> <tr><td>Christine Burkhardt</td><td>Monika Erdin</td><td></td></tr> <tr><td>Christine Frei</td><td>Ruth Hossli</td><td></td></tr> </table> | Antonietta Steck | Mania Pia Scholl | Sandra De Minico | Christine Burkhardt | Monika Erdin | | Christine Frei | Ruth Hossli | | | | | | | | | | | | | | | | | | | | | | | | |
| Antonietta Steck | Mania Pia Scholl | Sandra De Minico | | | | | | | | | | | | | | | | | | | | | | | | | | | | | | | | | |
| Christine Burkhardt | Monika Erdin | | | | | | | | | | | | | | | | | | | | | | | | | | | | | | | | | | |
| Christine Frei | Ruth Hossli | | | | | | | | | | | | | | | | | | | | | | | | | | | | | | | | | | |
| Organisten Möhlin | Bitte wählen... <input type="text"/> | Bernadette Schmidlin | <table border="1"> <tr><td>Bernadette Schmidlin</td></tr> <tr><td>Niklaus Schmidlin</td></tr> </table> | Bernadette Schmidlin | Niklaus Schmidlin | | | | | | | | | | | | | | | | | | | | | | | | | | | | | | |
| Bernadette Schmidlin | | | | | | | | | | | | | | | | | | | | | | | | | | | | | | | | | | | |
| Niklaus Schmidlin | | | | | | | | | | | | | | | | | | | | | | | | | | | | | | | | | | | |
| Organisten Tal | Bitte wählen... <input type="text"/> | | <table border="1"> <tr><td>Bernadette Schmidlin (I)</td><td>Heinz Mangold</td><td>Marcel Bamert</td></tr> <tr><td>Florian Bamert (I)</td><td>Katharina Wunderlin</td><td>Niklaus Schmidlin</td></tr> </table> | Bernadette Schmidlin (I) | Heinz Mangold | Marcel Bamert | Florian Bamert (I) | Katharina Wunderlin | Niklaus Schmidlin | | | | | | | | | | | | | | | | | | | | | | | | | | |
| Bernadette Schmidlin (I) | Heinz Mangold | Marcel Bamert | | | | | | | | | | | | | | | | | | | | | | | | | | | | | | | | | |
| Florian Bamert (I) | Katharina Wunderlin | Niklaus Schmidlin | | | | | | | | | | | | | | | | | | | | | | | | | | | | | | | | | |
| Sakristane Pfarrei Möhlin | Bitte wählen... <input type="text"/> | Marlise Hofmann | <table border="1"> <tr><td>Claudia Fritzenwälder Corrales Marcos</td><td>Marlise Hofmann</td></tr> <tr><td>Erich Freiemuth</td><td>Pia Freiemuth</td></tr> </table> | Claudia Fritzenwälder Corrales Marcos | Marlise Hofmann | Erich Freiemuth | Pia Freiemuth | | | | | | | | | | | | | | | | | | | | | | | | | | | | |
| Claudia Fritzenwälder Corrales Marcos | Marlise Hofmann | | | | | | | | | | | | | | | | | | | | | | | | | | | | | | | | | | |
| Erich Freiemuth | Pia Freiemuth | | | | | | | | | | | | | | | | | | | | | | | | | | | | | | | | | | |

Projekte im Pastoralraum

Prozessmanagement

- Ziele:**
- Zufriedenheit Mitglieder
 - Zufriedenheit Mitarbeitende
 - Aufwand reduzieren
 - Effizienz steigern

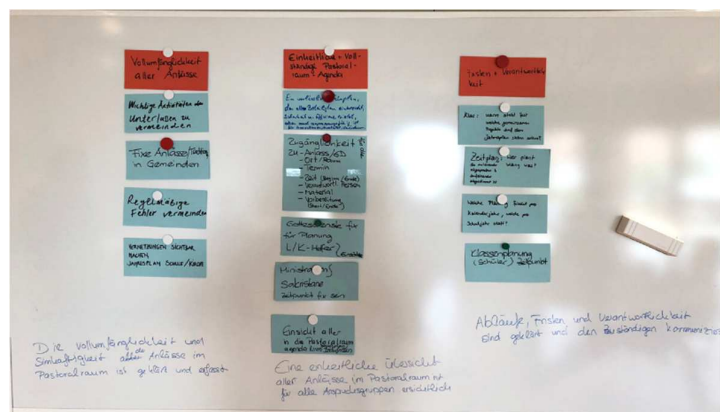
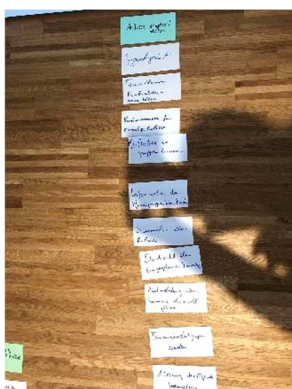

Beispiele:
 Jahresplanung Anlässe
 Planung Religionsunterricht
 Abdankung/Beerdigung



Liegenschaften

Bauprojekte Stand

- Solaranlage Pfarramt/Pfarrhaus
- Planung Renovation Kirche (Nachtragskredit an dieser KGV)
- Kreditantrag Renovation Wendelinskapelle (Details Kreditantrag an dieser KGV)

Projekte

- Familienfreundliche (Kirchen-)Raumgestaltung
 - Idee, Spannungsfeld, erste Umsetzungen
 - Rückzugsort Kirche
 - Kindergerechte Einrichtung der Immobilien (Wickeltische, Spiele, Kinderhochstühle etc.)



Neuer Kreuzweg/Stationenweg in der Kirche

- Im Zuge der Planung Renovation Kirche wurden durch eine Spende für ein Kunstwerk die Möglichkeit eröffnet den Kreuzweg neu zu gestalten.
- Der Künstler Franz Bucher erstellte 16 Muster-Bilder für den Kreuzweg Auftrag für Format 1x1m in Angleichung der Fenstergrössen erteilt.

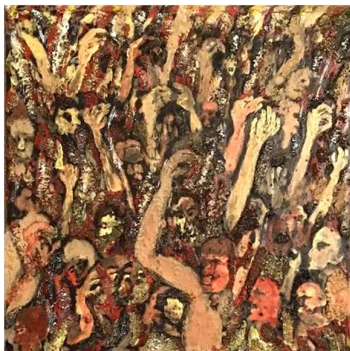

Das Todesurteil
"Ans Kreuz mit ihm"
Lk 23,13-25



Jesus stirbt
Lk 23,46

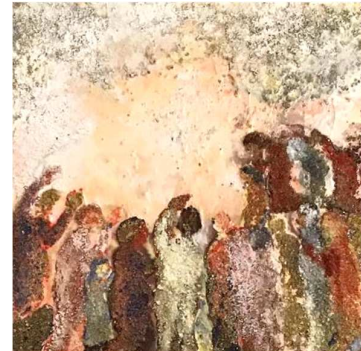

Jesus nimmt Abschied
und segnet die Seinen
Lk 24,50-53



Öffentlichkeitsarbeit

Projekt - Neue [Webpage](#) für den ganzen Pastoralraum

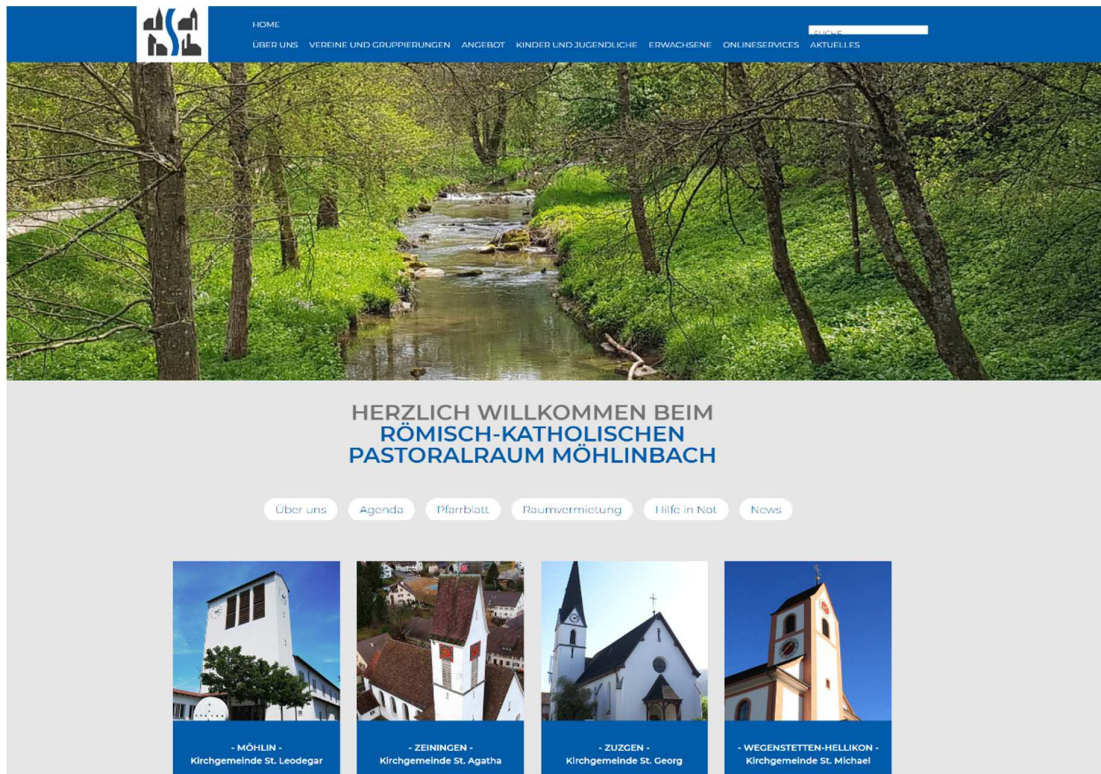

Fragen





5. Ersatzwahl Kirchenpflege

Lars Widmer, 11.07.1974

- Verheiratet, 2 Kinder
- Wohnhaft in Möhlin seit 2008
- Gelernter Zimmermann, Kriminalpolizist
- Hobbys: Sport, Familie, Haus und Garten



5. Ersatzwahl Kirchenpflege

Lars Widmer hat in den letzten Wochen schon tatkräftig in Kirchenpflege mitgearbeitet. Die Kirchenpflege empfiehlt Ihnen Lars zur Wahl.

Antrag: Wahl von Lars Widmer für die restliche Amtszeit 2019 - 2022 in die Kirchenpflege.

Wurde an der KGV einstimmig angenommen



6. Jahresrechnung 2021

Anton Kaufmann, Finanzen

| ERFOLGSRECHNUNG 2021 | | Rechnung 2021 | Voranschlag 2021 | Rechnung 2020 |
|----------------------|--|----------------------|----------------------|----------------------|
| 31 | Legislative und Exekutive | 17'483.15 | 27'750.00 | 17'180.01 |
| 311 | Legislative (Kirchgemeindeversammlung) | 7'173.60 | 14'250.00 | 8'191.16 |
| 312 | Exekutive (Kirchenpflege) | 10'309.55 | 13'500.00 | 8'988.85 |
| 32 | Verwaltung und Liegenschaften | 229'409.59 | 245'720.00 | 251'005.89 |
| 322 | Verwaltung | 71'454.44 | 68'800.00 | 71'976.42 |
| 329 | Liegenschaften des Verwaltungsvermögens | 157'955.15 | 176'920.00 | 179'029.47 |
| 35 | Kirchliche Angelegenheiten | 709'446.71 | 740'530.00 | 665'832.67 |
| 350 | Seelsorge, Pfarrei | 651'689.36 | 673'630.00 | 611'885.62 |
| 352 | Kirchliche Institutionen | 24'940.85 | 32'500.00 | 21'196.05 |
| 357 | Jugend und Familie | 29'816.50 | 31'300.00 | 29'751.00 |
| 358 | Beiträge und Zuwendungen | 3'000.00 | 3'100.00 | 3'000.00 |
| 91 | Steuern | -1'473'510.85 | -1'330'000.00 | -1'455'147.40 |
| 910 | Steuern | -1'473'510.85 | -1'330'000.00 | -1'455'147.40 |
| 93 | Finanzausgleich | 186'100.00 | 186'100.00 | 192'812.00 |
| 930 | Finanzausgleich | 186'100.00 | 186'100.00 | 192'812.00 |
| 96 | Vermögens- und Schuldenverwaltung | 5'911.49 | 7'300.00 | 2'439.77 |
| 961 | Zinsen | 5'911.49 | 7'300.00 | 2'439.77 |
| 98 | Abschreibungen | 85'683.95 | 110'700.00 | 0.00 |
| 980 | Abschreibungen | 85'683.95 | 110'700.00 | 0.00 |
| 99 | Nicht aufgeteilte Posten | 239'475.96 | 11'900.00 | 325'877.06 |
| 999 | Abschluss / Ertragsüberschuss | 239'475.96 | 11'900.00 | 325'877.06 |



6. Jahresrechnung 2021

Anton Kaufmann, Finanzen

| BILANZ 2021 | | Bestand 31.12.2020 | Bestand 31.12.2021 | Bestandesänderung |
|-------------|---|----------------------|----------------------|--------------------|
| 1 | Aktiven | 2'929'893.74 | 2'110'204.49 | -819'689.25 |
| 10 | Finanzvermögen | 1'230'250.93 | 1'339'040.74 | 108'789.81 |
| 100 | Flüssige Mittel | 961'580.97 | 1'082'447.72 | 120'866.75 |
| 101 | Forderungen | 265'155.86 | 252'436.87 | -12'718.99 |
| 104 | Aktive Rechnungsabgrenzungen | 1'423.70 | 772.75 | -650.95 |
| 107 | Finanzanlagen | 1'000.00 | 1'000.00 | 0.00 |
| 109 | Durchlaufende Posten | 1'090.40 | 2'383.40 | 1'293.00 |
| 14 | Liegenschaften und Anlagen Verwaltungsvermögen | 1'699'642.81 | 771'163.75 | -928'479.06 |
| 140 | Sachanlagen Verwaltungsvermögen | 1'699'642.81 | 771'163.75 | -928'479.06 |
| 2 | Passiven | -2'929'893.74 | -2'110'204.49 | 819'689.25 |
| 20 | Fremdkapital | -1'517'876.20 | -1'520'559.15 | -2'682.95 |
| 200 | Kurzfristige Finanzverbindlichkeiten | -8'720.20 | -10'919.95 | -2'199.75 |
| 204 | Passive Rechnungsabgrenzungen | -9'156.00 | -9'639.20 | -483.20 |
| 206 | Langfristige Finanzverbindlichkeiten | -1'500'000.00 | -1'500'000.00 | 0.00 |
| 29 | Eigenkapital | -1'412'017.54 | -589'645.34 | 822'372.20 |
| 291 | Fonds | -71'130.95 | -71'030.95 | 100.00 |
| 293 | Vorfinanzierungen Reserven für bauliche Massnahmen | -735'871.10 | 0.00 | 735'871.10 |
| 299 | Bilanzüberschuss / -fehlbetrag | -605'015.49 | -518'614.39 | 86'401.10 |
| 2990 | Jahresergebnis | -325'877.06 | -239'475.96 | 86'401.10 |
| 2999 | Kumulierte Ergebnisse Vorjahre | -279'138.43 | -279'138.43 | 0.00 |



Fragen



6. Rechnung 2021 Bericht der Finanzkommission



6. Rechnung 2021

Antrag:

Genehmigen Sie die Rechnung 2021, mit einem Ertragsüberschuss von CHF 239'475.96 wie in den Ansichten abgedruckt und präsentiert?



7. Krediterhöhung Renovation Kirche

Stand bewilligtes Projekt

- 21. September 2021 Bewilligung Kredit CHF 280'000. Kostenbasis Zustand August 2021.
- Detailplanung und Vergabe-Prozess mit Steck & Partner Architekten
- Ausführung: Mai – August 2022 (ab 26. Juni bis Mitte August ist Kirche nicht zugänglich – Gottesdienste finden im Pfarreizentrum statt)

Weshalb eine Krediterhöhung?

Neue Erkenntnisse anfangs 2022 bewogen die Kirchenpflege eine Krediterhöhung von CHF 60'000 zu beantragen:

- Zustand Verschlechterung Situation Pfarrsaal
- Preissteigerung Material
- Synergien mit Renovation Wendelinskapelle
- Möglichkeiten einer familienfreundlichen Raumgestaltung

Die Kirchenpflege erachtet es als sinnvoll, diese zusätzlichen Massnahmen im Zuge der bewilligten Kirchenrenovation auszuführen.



Weshalb eine Krediterhöhung - Details

- Die Situation der Risse in der WC-Anlage und nun auch im Pfarrsaal hat sich seit Mitte 2021 sehr verschlechtert: Es wird eine Fundamentverstärkung statt einer reinen Entkoppelung der Innenwände nötig.
- Die aktuelle Kostenzusammenstellung der bewilligten Ausführung zeigt eine Preissteigerung beim Material im Rahmen der bewilligten Reserve von CHF 30'000.
- Synergien mit Wendelinskapelle: Abklärungen zur geplanten ferngesteuerten Türschliessung und Lichtsteuerung ergaben: Das gleiche System kann auch in der Kirche realisiert werden. Dies als Ergänzung zur schon bewilligten Erneuerung der Beleuchtung und Anpassung der Elektroinstallationen auf heutige Normen.
- Möglichkeiten einer familienfreundlichen Raumgestaltung: Realisierung eines Rückzugortes für Kinder in der Kirche und familiengerechte sanitäre Ausstattung im WC-Bereich.



Kosten

| | | Apr 22 | Sep 21 |
|---|--|----------------|----------------|
| Rohbau 1 | <i>(Baumeisterarbeiten Kamin, Gerüst)</i> | 49'000 | 29'000 |
| Rohbau 2 | <i>(Fenster Holz/Metall, Türen, Malerarbeiten)</i> | 45'000 | 45'000 |
| Elektroanlagen | <i>(Beleuchtung, Beschallung, IT- und Beamer-Anbindung)</i> | 104'000 | 84'000 |
| Ausbau 1 | <i>(Gips- und Schreinerarbeiten, Schliessanlage, Verdunkelung)</i> | 30'000 | 30'000 |
| Ausbau 2 | <i>(Bodenbeläge, Malerarbeiten, Reinigung)</i> | 61'000 | 46'000 |
| Honorare | <i>(Architekt, Fach-Ingenieure)</i> | 28'000 | 28'000 |
| Umgebung | <i>(Gärtnerarbeiten, Aussenbeleuchtung)</i> | 10'000 | 10'000 |
| Baunebenkosten | <i>(Bewilligung, Versicherung etc.)</i> | 8'000 | 8'000 |
| Ausstattung | <i>(familienfreundlichen Raumgestaltung)</i> | 5'000 | |
| Erstellungskosten inkl. MwSt, Stand 04-2022 in CHF | | 340'000 | 280'000 |

In den Kosten sind CHF 30'000 Reserve für Unvorhergesehenes enthalten



Finanzierung

Investitionen:

CHF 340'000 Sanierung Kirche (davon CHF 60'000 neu *)

CHF 580'000 Renovation Wendelinskapelle neu *)

CHF 45'000 Solaranlage

CHF 965'000 Total

Finanzierung:

CHF 200'000 Bankdarlehen

CHF 765'000 Eigene Mittel

Liquidität gesichert (gemäss revidiertem Finanzplan 2022 – 2026)

Abbau Schulden von CHF 200'000 pro Jahr ab 2023 möglich (gemäss revidiertem Finanzplan 2022 – 2026)

*) bei Annahme des Kreditantrages an dieser KGV 2022



Finanzplan 2022-2026

| | 2022 | 2023 | 2024 | 2025 | 2026 |
|-----------------------|----------------|-----------|-----------|---------------|-----------|
| Investitionen: | | | | | |
| Sanierung Kirche | 340'000 | | | | |
| Sanierung Kapelle | 580'000 | | | | |
| Solaranlage Pfarrhaus | 45'000 | | | | |
| Schwesternhaus | | | | 60'000 | |
| Total | 965'000 | 0 | 0 | 60'000 | 0 |
| Finanzierung: | | | | | |
| Schulden anfangs Jahr | 1'500'000 | 1'700'000 | 1'500'000 | 1'300'000 | 1'100'000 |
| Neuschulden | 200'000 | | | | |
| Amortisation | | 200'000 | 200'000 | 200'000 | 200'000 |
| Eigene Mittel | 765'000 | 0 | 0 | 0 | 0 |

Finanzplan 2022-2026

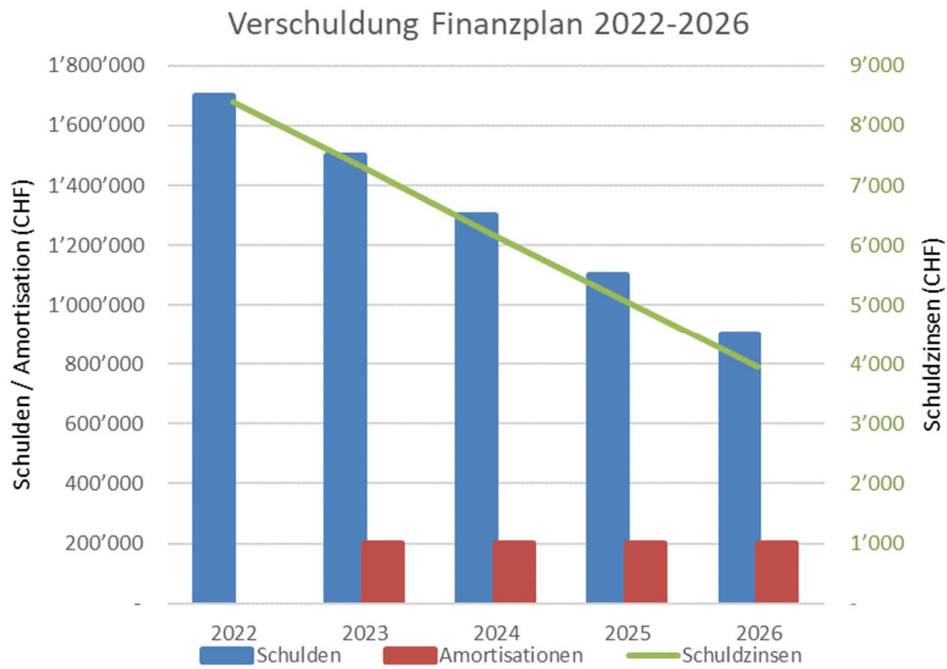

Finanzplan 2022-2026

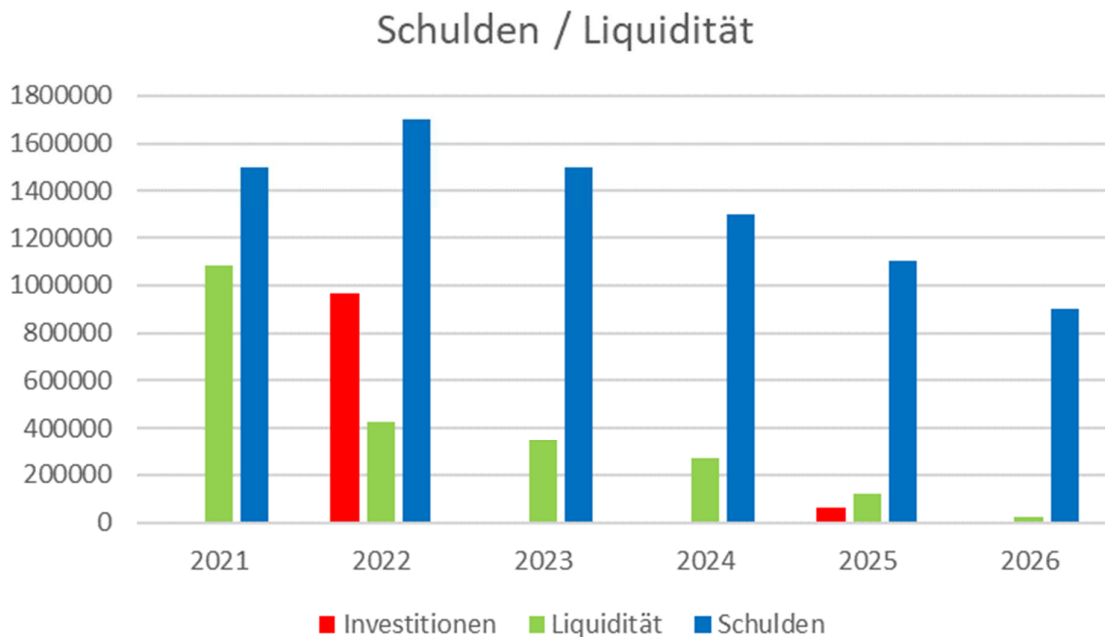



Fragen



7. Krediterhöhung Renovation Kirche

Antrag:

**Genehmigen Sie die Erhöhung des
Verpflichtungskredites Renovation Kirche um
CHF 60'000 auf total CHF 340'000?**

Wurde an der KGV einstimmig angenommen



8. Kreditantrag Renovation Wendelinskapelle

Vorgeschichte

- 2018 Abklärung zum Zustand aller Liegenschaften als Vorbereitung der Renovation PZ Schallen: Erstellung eines Gutachtens zum Zustand der denkmalgeschützten Wendelinskapelle.
Fazit: Renovation nötig, um weitere Schäden zu verhindern.
- Information an der KGV am 25. November 2018 und Priorisierung Renovationen: PZ Schallen, Kirche, Wendelinskapelle.
- 2021 Start Überprüfung der Massnahmen zur Renovation der Wendelinskapelle mit dem Architekturbüro Studer und der Denkmalpflege (Basis dieses Kreditantrages)



Zustand aussen

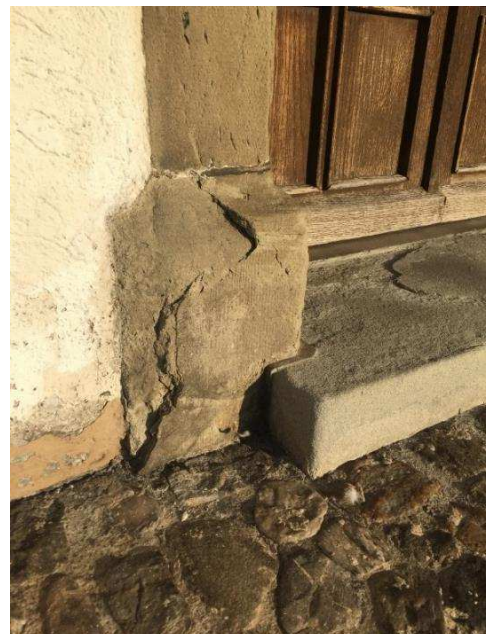

Arbeiten: Sanierung aussen

- Ziegeldach: Reinigung und kleinere Unterhaltsarbeiten an der Eindeckung und den Spenglerblechen
- Dachreiterturm: Neue Holzschindeln
- Verputzte Fassade: Diese ist teilweise stark beschädigt. Sockelputz partiell bis auf das Mauerwerk ersetzen und neu aufbauen
- Gestrichenes Dachgesims ablaugen und neu streichen
- Natursteingewände der Eingangstüre sowie die Schwelle im Sockelbereich sanieren
- Natursteinbossen und Vorplatzmauern und –treppen und das Wendelinskreuz überholen



Arbeiten: Sanierung innen

- Wandflächen: Tiefergreifend überarbeiten, um die Malereien auch weiterhin gut zu erhalten
- Verbesserung der Rückverankerung der Decke
- Isolation der Decke von oben (reduziert in Zukunft Kältespuren)
- Deckenrisse ausbessern
- Wand- und Leibungsflächen ähnlich wie die Decke zurückhaltend reinigen und lokal retuschieren. Malereien von Hans Stocker sind in gutem Zustand, darum sollen vor allem die Uni-Flächen und der Chorbereich von Schmutz befreit werden
- Restaurierung Holzboden und Figuren
- Fenster/Tür: Reparaturen der undichten Drehflügel, Ersatz der Verglasung und Eingangstüre durch eine neue, dichte Türe gleichen Erscheinungsbildes
- Neues Sitz- und Truhenmöbel im Chor mit integriertem Stauraum

Arbeiten: Technik

- Sanierung von Glocken, Uhrwerk und Zifferblatt
- Ersatz der Bank- und Wandheizungen (elektr. Widerstandsheizungen) durch zwei Klimageräte System Kegel, eingebaut in die hintersten zwei Kirchenbänke
- Einbau Wärmepumpe aussen an der Chorwand in einem kleinen Anbaukörper
- Verlegen der bestehenden Aufputz-Elektroinstallation unter Putz
- Einsatz neuer LED-Leuchtmittel
- Ersatz der veralteten Alarmanlage
- Installation einer intelligenten, fernbedienbaren Steuerung zur Optimierung der Wärmeabgabe und gleichzeitigen Kontrolle von Licht und Zugang

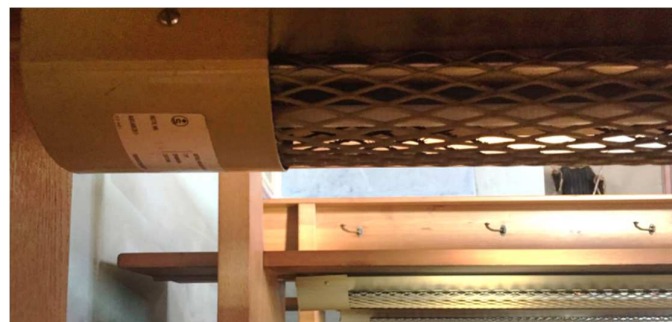

←Elektroinstallation

↑ elektr. Bankheizung

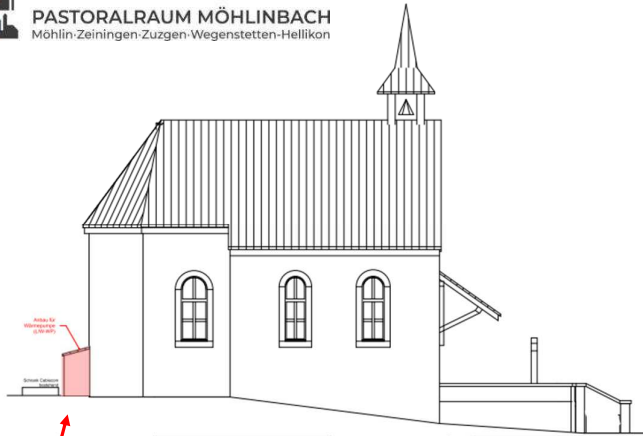

Wärmepumpe

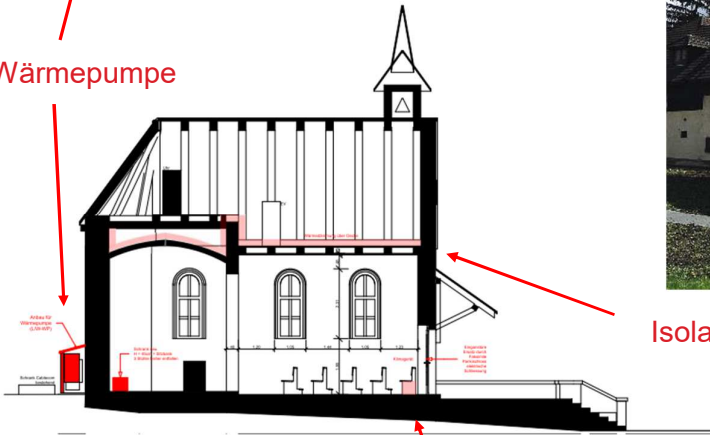

Isolation der Decke von oben

Klimageräte eingebaut in die hintersten zwei Kirchenbänke

Neues Sitz- und Truhnmöbel im Chor mit integriertem Stauraum

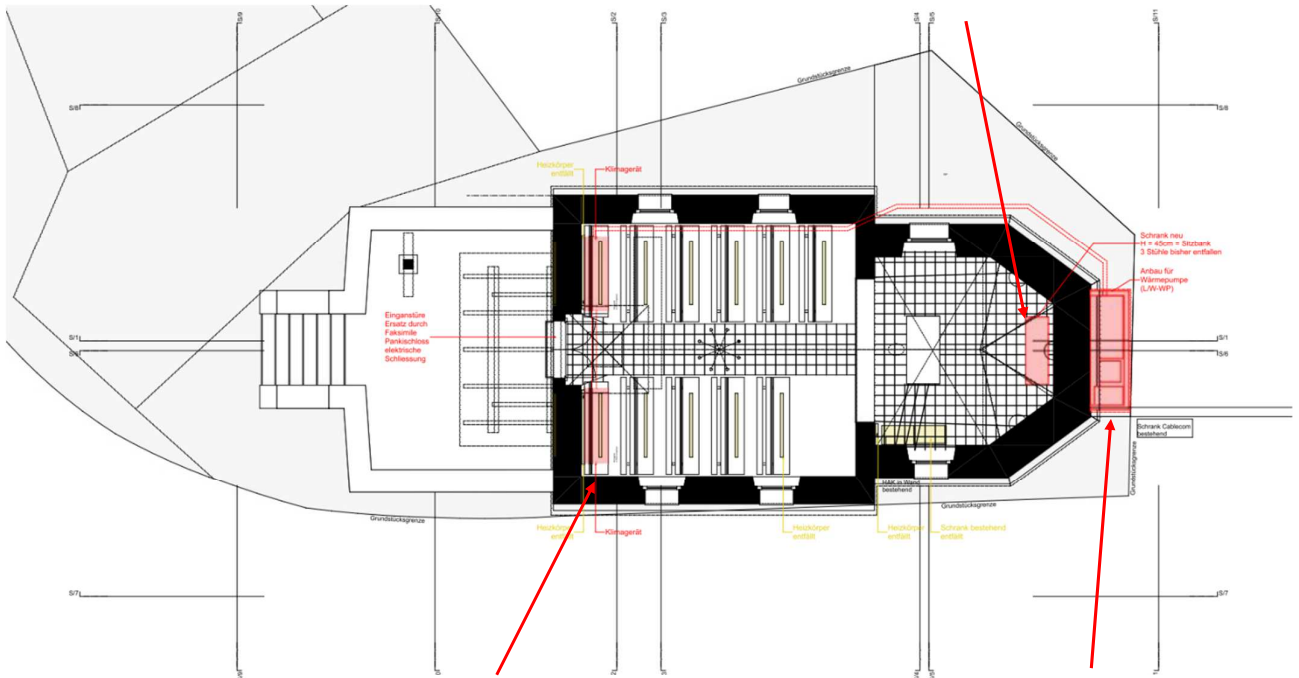

Klimageräte eingebaut in die hintersten zwei Kirchenbänke

Wärmepumpe



Kosten

| | |
|---|----------------|
| Vorbereitung (Expertisen) | 7'000 |
| Gebäude Vorbereitung | |
| <i>Baumeisterarbeiten, Gerüst</i> | 25'500 |
| <i>Monatgebau Holz</i> | 27'000 |
| <i>Fenster, Dach, Spengler. und Abdichtungen</i> | 53'000 |
| Elektroinstallationen, Alarmanlage | 13'500 |
| Heizung, Wärmesteuerung | 65'000 |
| Ausbau | |
| <i>Gipserarbeiten, Schreinerarbeiten</i> | 126'500 |
| <i>Bodenbeläge, Deckenverkleidungen, Malerarbeiten, Restaurator</i> | 79'500 |
| Glocken-/Uhrensanierung | 38'000 |
| Baureinigung | 3'000 |
| Honorare (Architekt) | 35'000 |
| Umgebung (Gärtnerarbeiten, Weg- und Platzerneuerung) | 3'000 |
| Baunebenkosten (Bewilligung, Versicherung etc.) | 7'900 |
| Reserve | 88'500 |
| Ausstattung | 6'500 |
| Erstellungskosten inkl. MwSt in CHF | 578'900 |

In den Totalkosten von CHF 578'900 ist eine Reserve von CHF 88'500 eingerechnet.
Kostenanteil Denkmalpflege und allfällige weitere Subventionen sind noch nicht berücksichtigt.



Aktuelle Arbeiten und Planung

- 2022-04: Übernahme intakter Dachziegel von einem Kirchendach in Olsberg und Einlagerung bis zur Renovation
- 2022-05: Abklärungen mit Nachbarn betreffend Situation Wärmepumpe, Baubewilligung Wärmepumpe

Nächste Schritte bei Annahme des Kreditantrages

- Information an alle Nutzer Wendelinskapelle
- Auftrag an Architekt nach Ablauf des fakultativen Referendums (30 Tage)
- Ausschreibungen und Vergabe Aufträge
- Terminplan: Ausführung Arbeiten ab 4. Juli bis November. Die Wendelinskapelle ist in diesem Zeitraum nicht benutzbar



Fragen



8. Kreditantrag Renovation Wendelinskapelle

Antrag:

**Genehmigen Sie den Verpflichtungskredit
Renovation Wendelinskapelle von CHF 580'000?**

*Wurde an der KGV mit einer Gegenstimme
angenommen*



9. Informationen Seelsorgeteam

Ukraine-Hilfe unserer Pfarrei:

- "Suppennacht" Ukraine-Hilfe durch Marlise Hofmann (19. März 2022)
- Einladung zum Spaghetti-Essen für Ukraine-Geflüchtete (März 2022)
- Friedensgebet durch Marlise Hofmann (2. März 2022)
- Deutschkurs für Ukraine-Geflüchtete durch Weltgruppe (seit März 2022)
- Gratis-Räumlichkeiten im Schallen für Schulunterricht für Ukraine-Kinder durch die Gemeinde Möhlin (seit 25. April 2022)
- Oek. Gottesdienst mit der Weltgruppe für die Bevölkerung von Möhlin und Ukraine-Geflüchtete in unserer Kirche (12. Juni 2022, 10.30)
- Sommeraktion für Ukraine-Geflüchtete durch Marlise Hofmann und Team (23. Juli 2022)
- Kollektenaufnahmen für Caritas zu Gunsten Ukraine-Hilfe (mehrmals seit März 2022)



Wechsel in der Pastoralraum- und Pfarreileitung

Verabschiedung von Dani Reidy im Gottesdienst am 26 Juni. Anschliessend sind alle herzlich willkommen zu einem Essen im Schallen.



Einsetzungsgottesdienst von Diakon Markus O. Wentink am 21. August in einem Pastoralraum-Gottesdienst beim Blockhaus in Zeiningen.



10. Verschiedenes und Umfrage



**Herzliche
Einladung
zum Apéro !**